

CALENDÁRIO ACADÊMICO 2019

JANEIRO

| D | S | T | Q | Q | S | S |
|----|----|----|----|----|----|----|
| | | 1 | 2 | 3 | 4 | 5 |
| 6 | 7 | 8 | 9 | 10 | 11 | 12 |
| 13 | 14 | 15 | 16 | 17 | 18 | 19 |
| 20 | 21 | 22 | 23 | 24 | 25 | 26 |
| 27 | 28 | 29 | 30 | 31 | | |

- 1 - Confraternização Universal
- 2 a 30 - Matrícula dos veteranos e calouros
- 2 a 31 - Férias docentes

0 DIAS LETIVOS



FEVEREIRO

| D | S | T | Q | Q | S | S |
|----|----|----|----|----|----|----|
| | | | | | 1 | 2 |
| 3 | 4 | 5 | 6 | 7 | 8 | 9 |
| 10 | 11 | 12 | 13 | 14 | 15 | 16 |
| 17 | 18 | 19 | 20 | 21 | 22 | 23 |
| 31 | 25 | 26 | 27 | 28 | | |

- 4 - Início das aulas
- 4 a 8 - Inscrição, seleção para o concurso de monitoria ADM/DIR
- 15 - Prova de Monitoria ADM/DIR
- 18 a 21 - Semana de Integração/Atividade ENADE
- 25 - Resultado da Monitoria ADM/DIR
- 1 a 28 - Matrículas fora do Prazo, Prazo final Transf. Externa, Portador de Diploma - Reingresso, Período de Inclusão/Exclusão de disciplinas, Solicitação de Regime de acompanhamento, Período de Isenção em disciplinas, Prazo final do período de Trancamento de Matrícula.

22 DIAS LETIVOS

MARÇO

| D | S | T | Q | Q | S | S |
|----|----|----|----|----|----|----|
| | | | | | 1 | 2 |
| 3 | 4 | 5 | 6 | 7 | 8 | 9 |
| 10 | 11 | 12 | 13 | 14 | 15 | 16 |
| 17 | 18 | 19 | 20 | 21 | 22 | 23 |
| 24 | 25 | 26 | 27 | 28 | 29 | 30 |

- 31
- 4 - Recesso Carnaval
- 5 - Carnaval
- 14 - Colação de Grau 2018-2
- 18 a 21 - CASE 1 - ADM
- 25 - 29 - Inscrição para o concurso de monitoria ENG

24 DIAS LETIVOS



ABRIL

| D | S | T | Q | Q | S | S |
|----|----|----|----|----|----|----|
| | | 1 | 2 | 3 | 4 | 5 |
| 7 | 8 | 9 | 10 | 11 | 12 | 13 |
| 14 | 15 | 16 | 17 | 18 | 19 | 20 |
| 21 | 22 | 23 | 24 | 25 | 26 | 27 |
| 28 | 29 | 30 | | | | |

- 19 - Sexta-feira Santa
- 21 - Tiradentes e Páscoa

- 1 a 5 - NP1 - ENG
- 1 a 4 - NP1 - DIR
- 1 - Aplicação EI ADM
- 2 - Prova de Monitoria ENG
- 5 - Resultado da Monitoria ENG
- 15 a 18 - Prazo para solicitação de Segunda Chamada
- 16 - Início do processo seletivo 2019-2
- 22 a 26 - Segunda Chamada ENG/DIR
- 22 - Segunda Chamada EI - ADM
- 30 - Prazo final lançamento de notas NP1
- 8 a 27 - Avaliação de propostas de editais de pesquisa

24 DIAS LETIVOS

MAIO

| D | S | T | Q | Q | S | S |
|----|----|----|----|----|----|----|
| | | | 1 | 2 | 3 | 4 |
| 5 | 6 | 7 | 8 | 9 | 10 | 11 |
| 12 | 13 | 14 | 15 | 16 | 17 | 18 |
| 19 | 20 | 21 | 22 | 23 | 24 | 25 |
| 26 | 27 | 28 | 29 | 30 | 31 | |

- 1 - Dia do Trabalho
- 24 - Padroeira de Goiânia
- 25 - Recesso

- 6 a 10 - Entrega das Atividades Complementares
- 13 a 16 - Semana Acadêmica ADM/DIR
- 20 a 23 - Case 2 ADM

24 DIAS LETIVOS

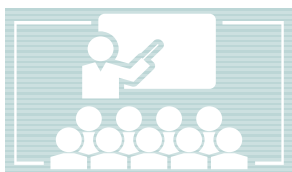

JUNHO

| D | S | T | Q | Q | S | S |
|----|----|----|----|----|----|----|
| | | | | | | 1 |
| 2 | 3 | 4 | 5 | 6 | 7 | 8 |
| 9 | 10 | 11 | 12 | 13 | 14 | 15 |
| 16 | 17 | 18 | 19 | 20 | 21 | 22 |
| 23 | 24 | 25 | 26 | 27 | 28 | 29 |
| 30 | | | | | | |

- 20 - Corpus Christi
- 3 a 7 - Aplicação NP2/Acompanhamento
- 10 a 12 - Prazo solicitação de Segunda Chamada
- 14 - Prazo final para lançamento NP2
- 17 a 21 - Aplicação de Segunda Chamada
- 24 a 28 - Aplicação da NEF ADM/DIR/ENG
- 28 - Prazo final para lançamento de notas
- 29 - Término do semestre letivo

24 DIAS LETIVOS

JULHO

| D | S | T | Q | Q | S | S |
|----|----|----|----|----|----|----|
| | | | 1 | 2 | 3 | 4 |
| 5 | 6 | 7 | 8 | 9 | 10 | 11 |
| 12 | 13 | 14 | 15 | 16 | 17 | 18 |
| 19 | 20 | 21 | 22 | 23 | 24 | 25 |
| 26 | 27 | 28 | 29 | 30 | 31 | |

- 1 a 4 - Semana de capacitação
- 1 a 31 - Matrícula dos veteranos e calouros

0 DIAS LETIVOS



AGOSTO

| D | S | T | Q | Q | S | S |
|----|----|----|----|----|----|----|
| | | | | | 1 | 2 |
| 3 | 4 | 5 | 6 | 7 | 8 | 9 |
| 10 | 11 | 12 | 13 | 14 | 15 | 16 |
| 17 | 18 | 19 | 20 | 21 | 22 | 23 |
| 24 | 25 | 26 | 27 | 28 | 29 | 30 |
| 31 | | | | | | |

- 5 - Início das aulas
- 5 a 9 - Inscrição e seleção para o Concurso de Monitoria ADM/DIR
- 19 a 22 - Semana de Integração/Atividade ENADE
- 17 - Prova de Monitoria ADM/DIR
- 20 - Resultado da Monitoria ADM/DIR
- 31 - Término - Matrículas fora do Prazo, Prazo final de Matrícula - Transf. Externa, Portador de Diploma - Reingresso, Período de Inclusão/Exclusão de disciplinas, Solicitação de Regime de Acompanhamento, Período de Isenção em disciplinas.
- 31 - Prazo final do Período de Trancamento de Matrícula.

24 DIAS LETIVOS

SETEMBRO

| D | S | T | Q | Q | S | S |
|----|----|----|----|----|----|----|
| 1 | 2 | 3 | 4 | 5 | 6 | 7 |
| 8 | 9 | 10 | 11 | 12 | 13 | 14 |
| 15 | 16 | 17 | 18 | 19 | 20 | 21 |
| 22 | 23 | 24 | 25 | 26 | 27 | 28 |
| 29 | 30 | | | | | |

- 7 - Independência do Brasil

- 12 - Colação de grau 2019-1
- 23 a 26 - Case 1 / ADM
- 23 - 27 - Inscrição para o Concurso de Monitoria ENG

24 DIAS LETIVOS



OCTUBRO

| D | S | T | Q | Q | S | S |
|----|----|----|----|----|----|----|
| | | | | | | 1 |
| 2 | 3 | 4 | 5 | 6 | 7 | 8 |
| 9 | 10 | 11 | 12 | 13 | 14 | 15 |
| 16 | 17 | 18 | 19 | 20 | 21 | 22 |
| 23 | 24 | 25 | 26 | 27 | 28 | 29 |
| 30 | 31 | | | | | |

- 12 - Nossa Senhora de Aparecida
- 15 - Feriado Dia dos Professores
- 24 - Aniversário de Goiânia
- 1 - Aplicação EI - NP1 ADM
- 2 - Prova de Monitoria ENG
- 4 - Resultado da Monitoria ENG
- 7 a 11 - Aplicação NP1 ENG/DIR (7 a 10)
- 8 a 12 - Prazo para solicitação de Segunda Chamada
- 14 - Início do Processo Seletivo 2020/1
- 17 - Aplicação Segunda Chamada EI ADM
- 16 a 22 - Aplicação de Segunda Chamada DIR/ENG
- 8 a 29 - Avaliação de propostas de editais de pesquisa
- 31 - Prazo final de lançamento de notas NP1.

24 DIAS LETIVOS

NOVEMBRO

| D | S | T | Q | Q | S | S |
|----|----|----|----|----|----|----|
| | | | | | | 1 |
| 2 | 3 | 4 | 5 | 6 | 7 | 8 |
| 9 | 10 | 11 | 12 | 13 | 14 | 15 |
| 16 | 17 | 18 | 19 | 20 | 21 | 22 |
| 23 | 24 | 25 | 26 | 27 | 28 | 29 |
| 30 | | | | | | |

- 2 - Dia dos Finados
- 15 - Proclamação da República
- 16 - Recesso Proclamação da República
- 4 a 7 - Semana Acadêmica
- 18 a 22 - Aplicação da NP2 - ADM/DIR/ENG Acompanhamento
- 18 a 22 - Entrega das Atividades Complementares
- 25 a 29 - Prazo de solicitação de Segunda Chamada

23 DIAS LETIVOS

DEZEMBRO

| D | S | T | Q | Q | S | S |
|----|----|----|----|----|----|----|
| 1 | 2 | 3 | 4 | 5 | 6 | 7 |
| 8 | 9 | 10 | 11 | 12 | 13 | 14 |
| 15 | 16 | 17 | 18 | 19 | 20 | 21 |
| 22 | 23 | 24 | 25 | 26 | 27 | 28 |
| 29 | 30 | 31 | | | | |

- 25 - Natal
- 03 a 06 - Aplicação de Segunda Chamada ADM/DIR
- 03 a 07 - Aplicação de Segunda Chamada ENG
- 09 a 13 - Aplicação da NEF ADM/ENG/DIR
- 14 - Prazo final de lançamento de notas
- 17 - Prazo final para lançamento de notas e frequências
- 20 - Término do semestre letivo

17 DIAS LETIVOS

IPOG INSTITUTO DE PÓS-GRADUAÇÃO & GRADUAÇÃO

| Dias Letivos | Jan. | Fev. | Mar. | Abr. | Mai. | Jun. | 1º sem. | Jul. | Ago. | Set. | Out. | Nov. | Dez. | 2º sem. | Total* |
|--------------|------|------|------|------|------|------|---------|------|------|------|------|------|------|---------|--------|
| | 0 | 22 | 24 | 24 | 24 | 24 | 118 | 0 | 24 | 24 | 24 | 23 | 17 | 112 | 230 |